

OPEN DAY

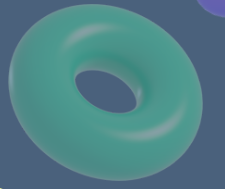
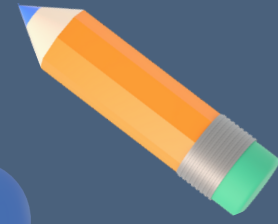

Iscrizioni a.s. 2025-26

SCUOLA DELL'INFANZIA

Plesso RODARI
(c/o Brodolini)
Plesso MONTESSORI
20 GENNAIO
ORE 10:00-12:00

Plesso LOPEZ
Plesso VIALE OFANTO
(c/o Pasculli)
22 GENNAIO
ORE 10:00-12:00

AULA MAGNA
GIOVANNI XXIII
22 GENNAIO
ORE 16:00

**SUPPORTO
ALLE
FAMIGLIE**



SCUOLA PRIMARIA

Plesso DE AMICIS
Plesso PASCULLI
17 GENNAIO
ORE 10:00-12:00

Plesso VIA OFANTO, 29
(c/o Giovanni XXIII)
Plesso DE AMICIS tempo pieno
(c/o Rodari)
21 GENNAIO
ORE 10:00-12:00

AULA MAGNA
GIOVANNI XXIII
17 GENNAIO
ORE 16:00

PRESENTAZIONE DELL'OFFERTA FORMATIVA
Incontro con la DIRIGENTE SCOLASTICA e i DOCENTI

VISITA AGLI
AMBIENTI
SCOLASTICI e
LABORATORI
DIDATTICI

SCUOLA SECONDARIA I GRADO

Plesso GIOVANNI XXIII
23 GENNAIO
ORE 17:00

AULA MAGNA
GIOVANNI XXIII
23 GENNAIO
ORE 16:00

**Iscrizioni
dal 21 gennaio al 10 febbraio 2025**

📍 Segreteria Piazza Mons. Lopez, 23
Dal Lunedì al Venerdì: ore 10:30 -13:00
Martedì: ore 15:00 -17:00

☎ 0883 - 621040

🌐 www.icsdeamicisgiovanni23.edu.it

📘 www.facebook.com/icsdeamicisgiovanni23



La Dirigente Scolastica
Dott.ssa FILOMENA IEVA